FLASH INFO

Retrouvez le flash info n° 106 février 2025

INFORMATIONS MUNICIPALES

Le 18 janvier dernier, ce fut un immense plaisir de vous retrouver et de partager un moment tous ensemble. Ce fut également l'occasion de remettre la médaille de la commune à Gérard Le Texier et à Valentin Bellec. Un grand merci à toutes et à tous !

Recensement de la population 2025

Pourquoi me pose-t-on des questions sur...

... mon logement ?

Année de construction, surface, etc.
connaître votre **type d'habitation,** c'est pouvoir anticiper les besoins de construction dans votre ville.

... mon travail ?

Lieu de travail, secteur d'activité, situation professionnelle, etc.
connaître votre **situation professionnelle** permet de comprendre l'activité économique des communes, accompagner leur développement, et mesurer les mobilités entre le domicile et le travail.

... mon foyer ?

Les caractéristiques de votre foyer
pour permettre d'**évaluer l'évolution de la population et ses besoins futurs :** crèches, écoles, maisons de retraite, etc.

... mes habitudes de vie ?

Modes de transport, scolarisation de vos enfants, etc.
connaître **vos habitudes de vie** permet d'ajuster l'utilisation des équipements collectifs à vos besoins.

... mes données personnelles ?

Nom, prénom, etc.
Votre **nom**, votre **prénom** et votre **adresse** sont nécessaires afin de vérifier qu'il n'y a ni oubli ni doublon dans les données du recensement. Les noms et prénoms seront supprimés de nos fichiers au plus tard le 31 décembre 2026.

En répondant au questionnaire du recensement, vous permettez à l'État de réaliser les petits et grands projets qui vous concernent !

Insee
en partenariat avec votre commune

le-recensement-et-moi.fr

Les traitements de ces données personnelles mis en œuvre par l'Insee à des fins statistiques sont conformes au **Règlement général sur la protection des données** (RGPD) et à la **loi Informatique et Libertés** (CNIL).

Recensement de la population 2025

Le recensement a démarré : plus que quelques jours pour vous faire recenser !

Si vous êtes recensé(e) cette année, n'oubliez pas de répondre au questionnaire dans les délais.

Recensement de la population 2025

le-recensement-et-moi.fr

Comment me recenser ?

Vous recevrez chez vous le nécessaire pour remplir le questionnaire en ligne ou sur papier.

COMITÉ DE JUMELAGE

Le Comité de jumelage de Moustoir-Ac est désormais créé. Cette association a pour objectif de développer des liens entre les associations de Moustoir-Ac et celles de Rouffignac-Saint-Cernin-de-Reilhac, commune périgourdine avec qui Moustoir-Ac signera le jumelage lors du festival Mégal'hit, organisé les 10 et 11 mai prochain.

A cette occasion, l'association est à la recherche de bénévoles. Toutes les bonnes volontés sont les bienvenues !

Si vous souhaitez vous investir dans le comité de jumelage ou rejoindre l'équipe des bénévoles du festival Mégal'Hit, vous pouvez contacter Stéphanie TRUBERT à l'adresse mail suivante :

jumelage.Moustoirac@gmail.com

ACCUEIL

DES NOUVEAUX ARRIVANTS ET DES BÉBÉS DE L'ANNÉE

LE 28 MARS À 19H

AU TRAIT D'UNION

Pour vous inscrire, flashez ce QR code

Inscriptions :
au 06 30 07 56 00
par mail à :
comculture@moustoir-ac.bzh

+ d'infos sur www.moustoir-ac.fr

MOUSTOIR-AC

HISTOIRES À CROQUER

Edition 2025

Un projet proposé par le Relais Petite Enfance et les médiathèques.

RPE
Site de Locminé
02 97 69 57 80

RPE
Site de St-Jean-Brévelay
02 97 60 19 14

Je roule à vélo !

Fiche 1 - Les équipements

LES ÉQUIPEMENTS OBLIGATOIRES

1. Un ***feu de position blanc ou jaune*** à l'avant et un ***feu de position rouge*** à l'arrière, obligatoire dès que la luminosité est insuffisante,
2. ***Des catadioptres***
   Un blanc à l'avant, orange sur les deux pédales et roues, un rouge à l'arrière,
3. ***Un avertisseur sonore***
4. ***Des freins (avant et arrière)***
   Indépendants et en bon état,
5. ***Un gilet rétro-réfléchissant***
   Obligatoire pour cycliste et passager hors agglomération dès que la visibilité est insuffisante,
6. ***Un casque***
   Obligatoire pour les moins de 12 ans.

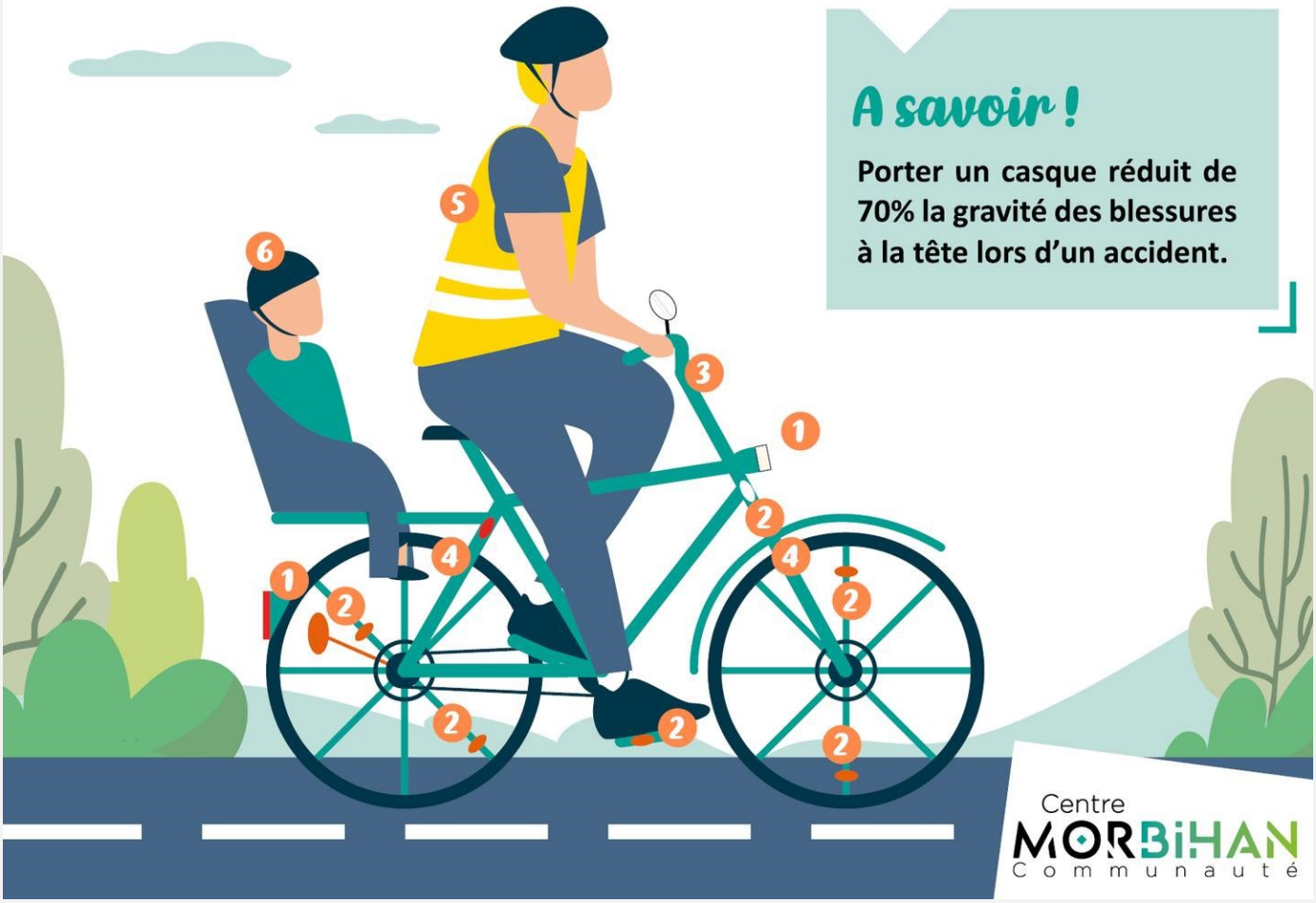

A savoir !

Porter un casque réduit de 70% la gravité des blessures à la tête lors d'un accident.

Centre MORBIHAN Communauté

LES ÉQUIPEMENTS RECOMMANDÉS

Antivol
Il est recommandé de toujours attacher son vélo même lors d'un court arrêt,

Rétroviseur
Permet une meilleure visibilité et de mieux appréhender les dangers,

Pneus à bandes latérales rétro-réfléchissantes
Complète les éléments réfléchissants pour améliorer votre visibilité envers les autres usagers,

Ecarteur de danger
Positionné à l'arrière sur le côté gauche, il incite les automobilistes à s'écarter lors des doublements,

Carter de chaîne
Il protège la chaîne et le pédalier tout en évitant que les vêtements s'y coincent.

Porte-bagages
Dispositif adapté, un poids maximal figurant sur la notice doit être respecté. Les bagages ne doivent pas gêner la conduite,

Sacs et sacoches
Transportent et protègent vos affaires durant les trajets. Des paniers peuvent être utilisés,

Béquille
Utile lors des arrêts hors stationnement ou le temps de charger son matériel,

Remorque
De nombreux modèles existent pour transporter enfant, animal de compagnie mais aussi du matériel,

Siège enfant
Un siège enfant adapté est obligatoire jusqu'à 5 ans. Il doit être homologué, muni d'un dispositif de retenu adapté, et d'un repose-pied.

PAR MAUVAIS TEMPS ...

Garde-boue : Prévient des projections sur votre dos, jambes et vélo,

Sur-pantalon ou sur-jupe : Protège vos vêtements des projections et intempéries,

Pince ou serre-pantalon : Evite les risques d'accrochage de votre pantalon, existe en rétro-réfléchissant pour favoriser votre visibilité,

Couvre-selle imperméable : Garde votre selle sèche et propre.

LA RÉVISION

L'entretien de votre vélo est primordial

Pneus (usure et pression), freins, feux de position, chaîne... Il est impératif de réviser son vélo régulièrement.

COFINANCÉ PAR UNION EUROPÉENNE
L'Europe s'engage en Bretagne

Janvier 2025

Des questions ou des suggestions ? Nous sommes à votre écoute, Contactez-nous à l'adresse mail : mobilite@cmc.bzh

PROGRAMME DU TRAIT D'UNION

Actif Abracadabra

DU 10
AU 14
FÉVRIER

INITIATION À LA MAGIE

ATELIER CRÉATIF

ATELIER PÂTISSERIE

ESCAPE GAME

AU TRAIT D'UNION

MOUSTOIR-AC

Le Trait d'Union Moustoir-AC

le Maillon
Réseau de Médiathèques

PROGRAMME DU TRAIT D'UNION

10 FÉV	Pour les 6/ 9 ans à 14h et à 15h : **Atelier créatif :** **le chapeau du magicien**
11 FÉV	A partir de 6 ans à 14h : **Escape Game :** **" Tous contre Cornebidouille ! "**
12 FÉV	Tout public de 13h30 à 17h30 : **Initiation à la magie** avec Animagic A partir de 11 ans à 19h : **Ciné - pizza !**
13 FÉV	A partir de 6 ans à 14h : **Ciné pop corn**
14 FÉV	Pour les 7 / 11ans de 14h30 à 16h : **Atelier pâtisserie :** **de délicieux cake pop !**

Les enfants de moins de 8 ans doivent être accompagnés

Renseignements et inscriptions au 02 97 60 55 45
ou par mail : traitdunion@moustoir-ac.bzh

Compte tenu de la forte demande, en cas d'absence, merci de nous prévenir au plus vite !

PROGRAMME DU TRAIT D'UNION

FÉVRIER

25

Trait d'union

11, 18 & 25 — *15h-18h*

ATELIER PEINTURE

Patrick TAT, artiste peintre, se propose de vous accompagner tout au long de l'atelier. A partir de 9 ans, inscriptions à l'année auprès de l'association Multiservices.

08 — *09h30-12h30*

ATELIER CUISINE

Au menu : brandade de morue

13 & 27 — *15h-18h*

ATELIER THÉÂTRE

Venez donner de la voix et exercer vos talents à l'oral. Pour les adultes. Inscriptions à l'année auprès de l'association Multiservices.

24 place Sainte-Barbe
56500 MOUSTOIR-AC
www.lemaillon.bzh

Renseignements et inscriptions au 02 97 60 55 45
ou par mail à traitdunion@moustoir-ac.bzh

Gwenn Ha Du
PRÉSENTE
ATTENTION
Sac Poubelle
égaré !
Comédie
en 3 actes de
Vivien Lhéraux
MOUSTOIR-AC
Salle Sterenn Er Roz
Samedi 25 Janvier 20h30
Dimanche 26 Janvier 14h30
Samedi 1 Février 20h30
Dimanche 2 Février 14h30
Samedi 8 Février 20h30
Entrée 6€

SOIRÉE DE
SOUTIEN
TOHU BOHU
VENDREDI
28/02
20H30
MOUSTOIR-AC
SALLE STERENN ROZ
Mon père avait
3 VACHES
Cie Mouton Major
MOUTON MAJOR
THÉÂTRE DES MOTS

CA BOUGE À MOUSTOIR-AC

SAMEDI 1ER MARS

19H00

SOIRÉE RACLETTE À VOLONTÉ

"LES BRONZÉS DE L'ASM"

1 VERRE OFFERT POUR CHAQUE PERSONNE DÉGUISÉE

ORGANISÉE PAR L'AS MOUSTOIR-AC - SALLE STERENN ER ROZ

ADULTES

13€ PRÉ-VENTE / 14€ SUR PLACE

ENFANTS

7€ (-12 ANS)

RACLETTE

CHARCUTERIE + POMMES DE TERRE (À VOLONTÉ)

DESSERT + CAFÉ

BOISSON NON COMPRISE

Résa en ligne

TICKETS EN VENTE : BAR DES 4 SAISONS / BAR LA BELLE ÉQUIPE / PIZZÉRIA LES CHAS DU

RÉSERVATIONS : SMS/TÉLÉPHONE - 06.60.34.35.70

IMPRIMÉ PAR NOS SOINS - NE PAS JETER SUR LA VOIE PUBLIQUE

CA BOUGE À MOUSTOIR-AC

LE PRINTEMPS DES ARTS

EXPOSITION D'ARTISTES PEINTRES

DU 14 AU 16 MARS 2025

ENTRÉE LIBRE

VENDREDI : 14H-19H
SAMEDI & DIMANCHE : 10H-19H

SALLE STERENN ER ROZ
LANDE DU RESTO
56500 MOUSTOIR-AC

BUVETTE ET RESTAURATION SUR PLACE

ORGANISÉ PAR L'ASSOCIATION MULTISERVICES

MOUSTOIR-AC

PLUS D'INFOS | 06-14-69-54-54 | ASSOCIATIONMULTISERVICES56@GMAIL.COM