FLASH INFO

Retrouvez le flash info n° 105 janvier 2025

MOUSTOIR-AC

INFORMATIONS MUNICIPALES

ENQUÊTE DE SATISFACTION

Votre avis nous intéresse !

La municipalité souhaite connaitre votre avis sur le site web de la commune.
Pour cela, flashez le QR code ci-dessous pour accèder directement au questionnaire.

MOUSTOIR-AC

RECENSEMENT DE LA POPULATION

Cette année, la commune de Moustoir-Ac réalise le recensement de sa population pour mieux connaître son évolution, ses besoins et ainsi développer de petits et grands projets pour y répondre. L'ensemble des logements et des habitants seront recensés à partir du 16 janvier 2025.

Comment ça se passe ?

Une lettre du maire sera déposée dans votre boîte aux lettres pour vous informer de l'opération. Puis, un agent recenseur, recruté par la commune, vous fournira une notice internet, soit dans votre boîte aux lettres, soit en mains propres. Suivez simplement les instructions qui y sont indiquées pour vous recenser en ligne. Ce document est indispensable, gardez-le précieusement.

Se recenser en ligne est plus simple et plus rapide pour vous, et également plus économique pour la commune. Moins de formulaires imprimés est aussi plus responsable pour l'environnement.
Si vous ne pouvez pas répondre en ligne, des questionnaires papier pourront vous être remis par l'agent recenseur à votre demande

Les trois agents recenseurs sont de gauche à droite : Christine Denis, Claire Bruneau, Joël Le Coq

Recensement de la population 2025

Quand suis-je recensé ?

j'habite dans une commune de :

- de 10 000 habitants

Le recensement a lieu tous les 5 ans de façon exhaustive

Pour vérifier si votre commune est concernée par le recensement cette année, rendez-vous sur :

le-recensement-et-moi.fr

+ de 10 000 habitants

Le recensement a lieu tous les ans sur un échantillon de 8% des logements :

votre logement d'habitation en fait peut-être partie !

Si vous êtes recensé, **vous recevrez un courrier de votre commune** dans votre boîte aux lettres au début du mois de janvier.

Comment ça marche ?

Une fois le courrier reçu, vous recevez dans votre boîte aux lettres ou via la visite d'un agent recenseur, **une notice internet** contenant **vos codes personnels de connexion et les identifiants de votre logement pour répondre sur internet :** le-recensement-et-moi.fr

Insee
en partenariat avec votre commune

Recensement de la population 2025

Où suis-je recensé ?

Vous êtes recensé dans votre résidence principale :
le logement que vous occupez quotidiennement.

Et si je ne suis pas chez moi ?
Vous pouvez contacter votre mairie pour savoir si vous êtes concerné cette année. Si c'est le cas, elle vous expliquera comment procéder.

Je suis étudiant.

Suis-je recensé chez moi ou chez mes parents ?
Vous êtes recensé **là où vous vivez pour vos études** et où vous passez le plus de temps.

Je suis étranger.

Vous êtes recensé dans votre résidence en France si vous êtes **sur le territoire depuis ou pour au moins 1 an.**

Militaire, je vis dans une caserne.

Vous êtes recensé dans **votre caserne.**

Je vis dans une habitation mobile.

Vous êtes recensé sur place les **deux premiers jours de la collecte,** par un agent recenseur.

J'habite dans un logement communautaire.

(maison de retraite, internat, cité universitaire...)
Vous êtes recensé par un **enquêteur de l'Insee.**

Si vous êtes recensé cette année, vous serez informé par un courrier de votre mairie.

Plus d'infos sur

le-recensement-et-moi.fr

Insee
en partenariat avec votre commune

Recensement de la population 2025

Pourquoi me pose-t-on des questions sur...

... mon logement ?

Année de construction, surface, etc.
connaître votre **type d'habitation,** c'est pouvoir anticiper les besoins de construction dans votre ville.

... mon travail ?

Lieu de travail, secteur d'activité, situation professionnelle, etc.
connaître votre **situation professionnelle** permet de comprendre l'activité économique des communes, accompagner leur développement, et mesurer les mobilités entre le domicile et le travail.

... mon foyer ?

Les caractéristiques de votre foyer
pour permettre d'**évaluer l'évolution de la population et ses besoins futurs :** crèches, écoles, maisons de retraite, etc.

... mes habitudes de vie ?

Modes de transport, scolarisation de vos enfants, etc.
connaître **vos habitudes de vie** permet d'ajuster l'utilisation des équipements collectifs à vos besoins.

... mes données personnelles ?

Nom, prénom, etc.
Votre **nom**, votre **prénom** et votre **adresse** sont nécessaires afin de vérifier qu'il n'y a ni oubli ni doublon dans les données du recensement. Les noms et prénoms seront supprimés de nos fichiers au plus tard le 31 décembre 2026.

En répondant au questionnaire du recensement, vous permettez à l'État de réaliser les petits et grands projets qui vous concernent !

le-recensement-et-moi.fr

Insee
en partenariat avec votre commune

Les traitements de ces données personnelles mis en œuvre par l'Insee à des fins statistiques sont conformes au **Règlement général sur la protection des données** (RGPD) et à la **loi Informatique et Libertés** (CNIL).

CHEVAUX EN DIVAGATION

Nous invitons les propriétaires de chevaux de la commune à se faire connaitre auprès de la mairie en communiquant leurs numéros de téléphones ainsi que le secteur de leurs enclos.

En cas de problème il nous sera plus aisé de vous contacter. Nous rappelons également aux propriétaires de bien faire attention à l'état de leurs clôtures, ce qui pourrait engendrer des accidents.

Merci de nous contacter au 02.97.44.11.73 ou par mail à comculture@moustoir-ac.bzh

COLLECTE DE SAPINS

Une fois les fêtes de fin d'année terminées, vous pourrez déposer votre sapin naturel sans décoration ni pot aux deux sites de dépôt :

- **Parking de la chapelle de Kerhéro**
- **Au local des services techniques de la commune**

DU 26 DÉCEMBRE AU 15 JANVIER

MOUSTOIR-AC

Centre MORBIHAN Communauté

NOUVEAUX HORAIRES DES DÉCHETTERIES 2025

Horaires déchetteries à partir du 1er Janvier 2025

Saint Jean Brévelay		
Lundi	8h30 - 12h30	14h - 18h
Mardi	8h30 - 12h30	14h - 18h
Mercredi	8h30 - 12h30	14h - 18h
Jeudi	/	/
Vendredi	8h30 - 12h30	14h - 18h
Samedi	8h30 - 12h30	14h/18h

Plumelin		
Lundi	8h30 - 12h30	14h - 18h
Mardi	/	/
Mercredi	/	/
Jeudi	8h30/12h30	14h - 18h
Vendredi	8h30/12h30	14h - 18h
Samedi	8h30/12h30	14h - 18h

Moréac		
Lundi	/	/
Mardi	/	/
Mercredi	8h30 - 12h30	14h - 18h
Jeudi	/	/
Vendredi	/	/
Samedi	8h30 - 12h30	14h - 18h

Naizin		
Lundi	/	/
Mardi	10h -12h	15h -18h
Mercredi	/	/
Jeudi	/	/
Vendredi	/	/
Samedi	10h -12h	14h - 18h

Centre MORBIHAN Communauté

France Services | Réunion d'information

En savoir + sur la retraite ?

mardi 21 Janvier 2025 à 14h

FRANCE SERVICES
27 rue de Rennes
56660 Saint-Jean-Brévelay

Inscription obligatoire (places limitées)
02.97.44.29.65

Programme

- Modes d'acquisition de trimestres
- Dispositifs de départ à la retraite
- Démarches à accomplir
- Dispositifs de retraite complémentaire (présentation par l'AGIRC ARRCO)
- Echanges avec les intervenants

France-Services
Centre Morbihan Communauté
Locminé - Saint-Jean-Brévelay

agirc-arrco · l'Assurance Retraite · France services · Centre MORBIHAN Communauté

Centre MORBIHAN Communauté

Je roule à vélo !

Fiche 1 - Les équipements

LES ÉQUIPEMENTS OBLIGATOIRES

1. Un ***feu de position blanc ou jaune*** à l'avant et un ***feu de position rouge*** à l'arrière, obligatoire dès que la luminosité est insuffisante,
2. ***Des catadioptres***
   Un blanc à l'avant, orange sur les deux pédales et roues, un rouge à l'arrière,
3. ***Un avertisseur sonore***
4. ***Des freins (avant et arrière)***
   Indépendants et en bon état,
5. ***Un gilet rétro-réfléchissant***
   Obligatoire pour cycliste et passager hors agglomération dès que la visibilité est insuffisante,
6. ***Un casque***
   Obligatoire pour les moins de 12 ans.

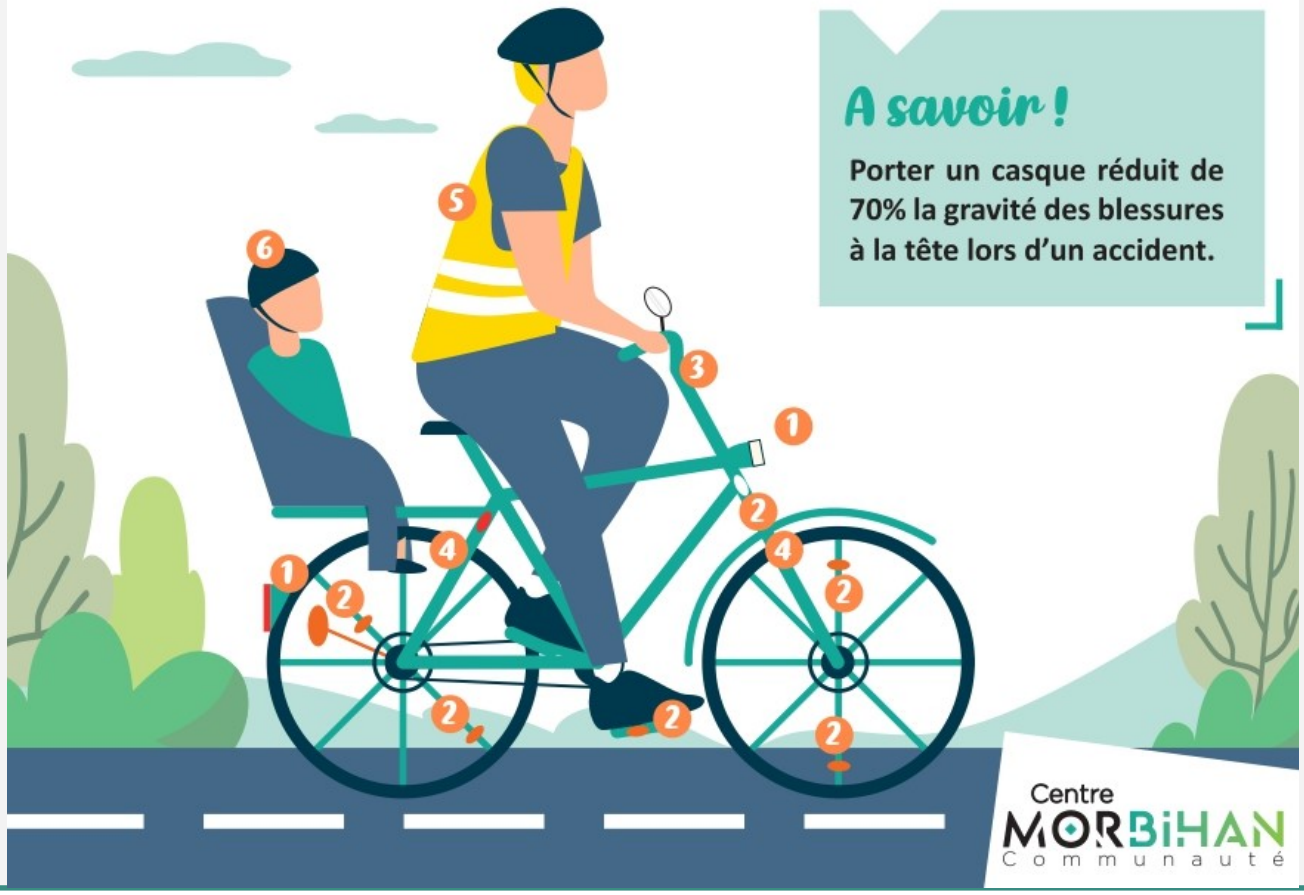

A savoir !

Porter un casque réduit de 70% la gravité des blessures à la tête lors d'un accident.

Centre MORBIHAN Communauté

Centre MORBIHAN Communauté

LES ÉQUIPEMENTS RECOMMANDÉS

Antivol
Il est recommandé de toujours attacher son vélo même lors d'un court arrêt,

Rétroviseur
Permet une meilleure visibilité et de mieux appréhender les dangers,

Pneus à bandes latérales rétro-réfléchissantes
Complète les éléments réfléchissants pour améliorer votre visibilité envers les autres usagers,

Ecarteur de danger
Positionné à l'arrière sur le côté gauche, il incite les automobilistes à s'écarter lors des doublements,

Carter de chaîne
Il protège la chaîne et le pédalier tout en évitant que les vêtements s'y coincent.

Porte-bagages
Dispositif adapté, un poids maximal figurant sur la notice doit être respecté. Les bagages ne doivent pas gêner la conduite,

Sacs et sacoches
Transportent et protègent vos affaires durant les trajets. Des paniers peuvent être utilisés,

Béquille
Utile lors des arrêts hors stationnement ou le temps de charger son matériel,

Remorque
De nombreux modèles existent pour transporter enfant, animal de compagnie mais aussi du matériel,

Siège enfant
Un siège enfant adapté est obligatoire jusqu'à 5 ans. Il doit être homologué, muni d'un dispositif de retenu adapté, et d'un repose-pied.

PAR MAUVAIS TEMPS ...

Garde-boue : Prévient des projections sur votre dos, jambes et vélo,

Sur-pantalon ou sur-jupe : Protège vos vêtements des projections et intempéries,

Pince ou serre-pantalon : Evite les risques d'accrochage de votre pantalon, existe en rétro-réfléchissant pour favoriser votre visibilité,

Couvre-selle imperméable : Garde votre selle sèche et propre.

LA RÉVISION

L'entretien de votre vélo est primordial

Pneus (usure et pression), freins, feux de position, chaîne... Il est impératif de réviser son vélo régulièrement.

Janvier 2025

Des questions ou des suggestions ? Nous sommes à votre écoute, Contactez-nous à l'adresse mail : mobilite@cmc.bzh

PROGRAMME DU TRAIT D'UNION

JANVIER

25

Trait d'union

14, 21 & 28 — *15h-18h*

ATELIER PEINTURE

Patrick TAT, artiste peintre, se propose de vous accompagner tout au long de l'atelier. A partir de 9 ans, inscriptions à l'année auprès de l'association Multiservices.

09 & 23 — *15h-18h*

ATELIER THÉÂTRE

Venez donner de la voix et exercer vos talents à l'oral. Pour les adultes. Inscriptions à l'année auprès de l'association Multiservices.

22 — *à 14h30*

ATELIER CRÉATIF

Création en plastique fou : porte-clé, mobile, bijoux, ... à toi de jouer !

Tout le mois — *aux horaires d'ouverture de la médiathèque*

PUZZLE PARTICIPATIF

En solo, entre amis ou en famille, relevez le défi de faire ensemble un puzzle de 1 000 pièces !

24 place Sainte-Barbe
56500 MOUSTOIR-AC
www.lemaillon.bzh

Renseignements et inscriptions au 02 97 60 55 45
ou par mail à traitdunion@moustoir-ac.bzh

CA C'EST PASSÉ AU TRAIT D'UNION :

Nous avons terminé l'année sur un air de fête au Trait d'Union !

Au programme, ateliers fabrication de calendriers de l'Avent, d'étoiles de Noël en papier cadeau et de bredele à la vanille. Nous avons terminé ce temps de l'Avent par des lectures de Noël et un fabuleux goûter !!

Merci à toutes et à tous de participer aux animations du Trait d'Union et merci aux bénévoles de donner de leur temps.

Toute l'équipe de Trait d'Union vous souhaite une belle et heureuse année 2025 !

CA BOUGE À MOUSTOIR-AC

TU VEUX JOUER ?

APRÈS-MIDI JEUX

Gratuit et ouvert à tous

+ 100 JEUX

JEU DE RÔLE

ESCAPE GAME

ANIMATIONS

SAMEDI 11 JANV.

DE 14 H À 18 H

BUVETTE

GOÛTER

PARKING

Avec la participation de

A Quoi on joue ?

MOURIEG-COSMOPLAYER

Marchebranche

DES LUDS ESCAPE UNIVERSE

Compétition Time's Up et Escape Game Pour tous

Sur réservation : page FACEBOOK Tu veux jouer ?

Salle Sterenn Er Roz, Moustoir-Ac

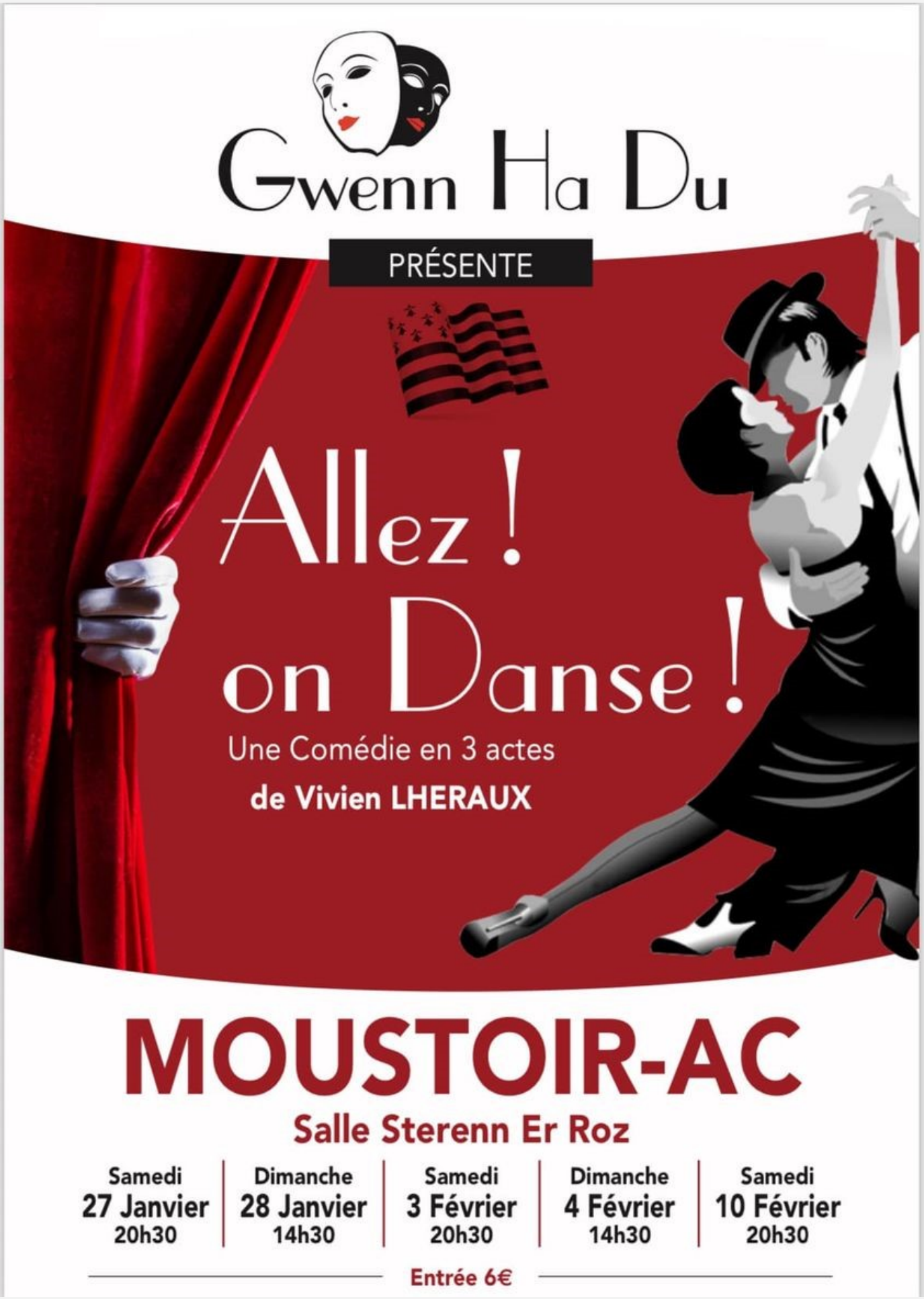
Gwenn Ha Du
PRÉSENTE
Allez !
on Danse !
Une Comédie en 3 actes
de Vivien LHERAUX
MOUSTOIR-AC
Salle Sterenn Er Roz
Samedi 27 Janvier 20h30
Dimanche 28 Janvier 14h30
Samedi 3 Février 20h30
Dimanche 4 Février 14h30
Samedi 10 Février 20h30
Entrée 6€